BEGROTING 2023 IN EEN OOGOPSLAG

GEMEENTE Lansingerland

De begroting 2023-2026 legt de basis voor een financiële toekomst van Lansingerland die we samen verantwoord verder willen brengen. De begroting is tot stand gekomen in turbulente tijden. Met Corona nog niet achter ons, de maatschappelijke impact van de energiecrisis onder ons en de humanitaire effecten van de strijd in de Oekraïne voor ons, werpen de omstandigheden hun zware financiële schaduwen vooruit. Toch is dit college er in geslaagd een gebalanceerde begroting 2023-2026 op te stellen. Hiermee kunnen we de ambities voor Lansingerland als groeigemeente verder vormgeven.

Het college van burgemeester en wethouders

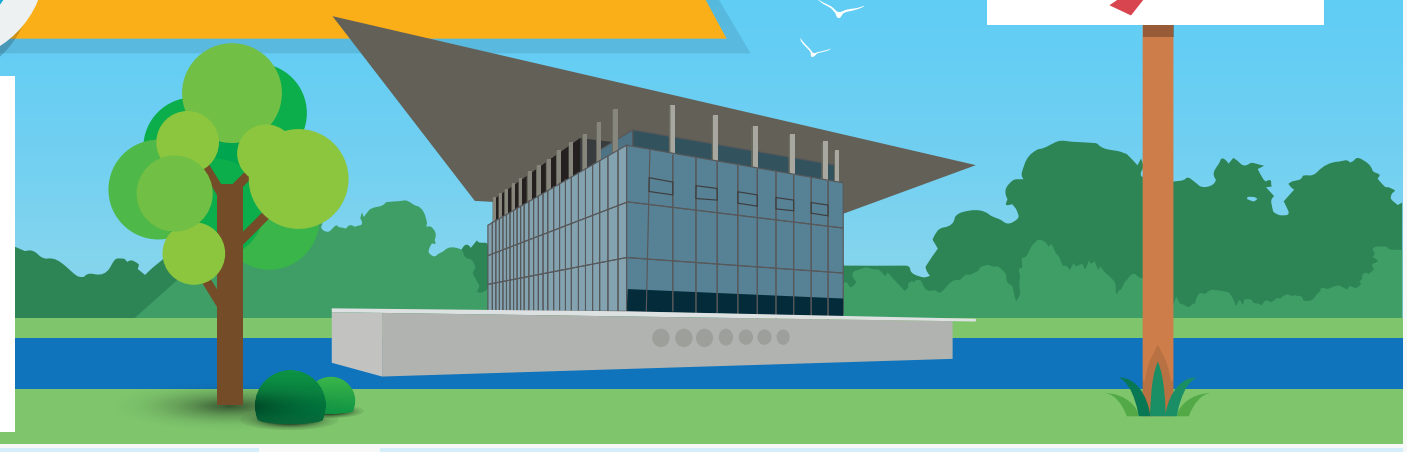

INKOMSTEN

87,0 MILJOEN + **120,2** MILJOEN = **207,2** MILJOEN

Bijna de helft krijgen we van het Rijk.

De rest krijgen we uit lokale heffingen en overige inkomsten.

De totale inkomsten voor 2023 zijn begroot op € 207,2 miljoen.

37,5 MILJOEN LOKALE HEFFINGEN

		x1000
Onroerende-zaakbelasting (OZB)	€	19.543
Afvalstoffenheffing	€	7.117
Rioolheffing	€	7.056
Bouwleges en overige leges	€	2.911
Hondenbelasting	€	299
Lijkbezorgingsrechten	€	240
Precariobelasting	€	45
Marktgelden	€	71

82,7 MILJOEN OVERIGE INKOMSTEN

Rente en dividenden	€	3.343
Grondexploitaties	€	50.456
Overige inkomsten	€	28.929

UITGAVEN

207,4 MILJOEN

De totale uitgaven voor 2023 zijn begroot op: € 207.437.000,-

Het positieve begrotingssaldo 2023 (structureel) komt uit op € 158.000,-

BESTUUR EN DIENSTVERLENING — 6,1 MILJOEN

		x1000
Gemeenteraad, college en griffier	€	2.930
Samenwerking	€	274
Dienstverlening	€	2.900

OPENBARE ORDE EN VEILIGHEID — 7,2 MILJOEN

SPORT, CULTUUR EN ONDERWIJS — 14,4 MILJOEN

Sport	€	2.252
Cultuur	€	2.244
Onderwijs en kinderopvang	€	9.892

SOCIAAL DOMEIN — 54,4 MILJOEN

Samenleving	€	1.981
Jeugd	€	20.528
Participatie	€	17.059
Maatschappelijke ondersteuning	€	14.823

KWALITEIT OPENBARE RUIMTE — 32,0 MILJOEN

Beheer openbare ruimte	€	15.767
Afval- en afvalwatermanagement	€	12.050
Vastgoed	€	4.143

LANSINGERLAND ONTWIKKELT — 16,6 MILJOEN

Ruimtelijke ordening	€	10.065
Infrastructuur en mobiliteit	€	1.792
Economische ontwikkeling	€	2.570
Duurzaamheid	€	2.213

GRONDEXPLOITATIE — 51,2 MILJOEN

ALGEMENE DEKKINGSMIDDELEN EN OVERHEAD — 25,6 MILJOEN

"Het college bouwt verder aan de realisatie van 11.000 woningen. Lansingerland neemt haar verantwoordelijkheid voor de opvang van Oekraïense vluchtelingen en tijdelijke huisvesting in flexwoningen van onze eigen inwoners; we blijven werken aan onze klimaatdoelen. We vergroten de veiligheid op straat door de inzet van meer Boa's. We hebben een solide begroting. Allemaal stappen vooruit voor een sterker en beter Lansingerland."

Simon Fortuyn
Wethouder Financiën

HOEVEEL BETAAL IK IN 2023 AAN:

ONROERENDZAAKBELASTING WOZ-waarde € 406.000	€ 322,77
AFVALSTOFFENHEFFING	PM
RIOOLHEFFING	€ 259,79
HONDENBELASTING Eerste hond	€ 85,78

De uitgebreide begroting vindt u op www.lansingerland.nl/financien

© 2022, Soet en Blank Tekst en Communicatie, Breda